

VYHLAŠUJE ZÁMĚR

Evid. č. záměru:	EKO/069/17	Vyvěšeno:	18. 9. 2017
Zpracoval odbor:	ekonomický	Uzávěrka:	x
Zodpovídá:	Bc. Pavla Kostelecká	Telefon:	577 043 641

Obsah:

Zlínský kraj vyhláší záměr převodu nemovitých věcí včetně veškerých součástí a příslušenství z vlastnictví Zlínského kraje, a to:

pozemku

- p. č. 1220/9, ostatní plocha, o výměře 46 m²,
odděleného z původního pozemku p. č. 1220/1 geometrickým plánem č. 676-056/2017,
odsouhlaseným příslušným katastrálním pracovištěm Katastrálního úřadu pro Zlínský kraj pro obec a k. ú. Podkopná Lhota;

pozemků

- p. č. 1220/12, ostatní plocha, o výměře 23 m²,
- p. č. 1220/13, ostatní plocha, o výměře 189 m²,
- p. č. 1220/14, ostatní plocha, o výměře 165 m²,
- p. č. 1220/15, ostatní plocha, o výměře 15 m²,
- p. č. 1220/18, ostatní plocha, o výměře 308 m²,
- p. č. 1220/20, ostatní plocha, o výměře 384 m²,
oddělených z původního pozemku p. č. 1220/1 geometrickým plánem č. 677-20045/2017,
odsouhlaseným příslušným katastrálním pracovištěm Katastrálního úřadu pro Zlínský kraj pro obec a k. ú. Podkopná Lhota.

Záměr převodu byl schválen RZK dne 15. 9. 2017 usnesením č. 0742/R23/17.

Případné písemné podněty či nabídky k vyhlášenému záměru posílejte na ekonomický odbor, majetkoprávní oddělení krajského úřadu.

V y v ě š e n o d n e : 18. 9. 2017

S e j m u t o d n e :

Výkaz dosavadního a nového stavu údajů katastru nemovitostí

Dosavadní stav				Nový stav					
Omezení pozemků parcelám čísel	Výměra parcely		Druh pozemku	Omezení pozemků parcelám čísel	Výměra parcely		Druh pozemku	Porovnání se stavem evidence právních vztahů	
	ha	m ²			ha	m ²		číslo listu vlastnického poz. evidence	číslo listu vlastnického poz. evidence
1220/1	1: 60 : 34	1: 59 : 88	Zásoh využití ostatní plošná	1220/1	1: 60 : 34	1: 59 : 88	ostatní plošná	0	50
	1: 60 : 34	46	ostatní plošná	1220/9	1: 60 : 34	46	ostatní plošná	0	50

SEZNAM SOUŘADNIC (S-JTSK)

Souřadnice pro zápis do KN

Číslo bodu	Y	X	KVAL Pozn.
561-1939	509143.79	1156753.56	8
561-1975	509137.44	1156750.47	8
561-1932	509134.56	1156749.07	8
1	509146.56	1156762.64	3
2	509143.67	1156756.28	3
3	509141.35	1156753.80	3
6	509135.50	1156750.11	3
7	509134.22	1156751.35	3
8	509132.87	1156751.96	3
9	509135.72	1156745.64	8
10	509140.73	1156752.07	8

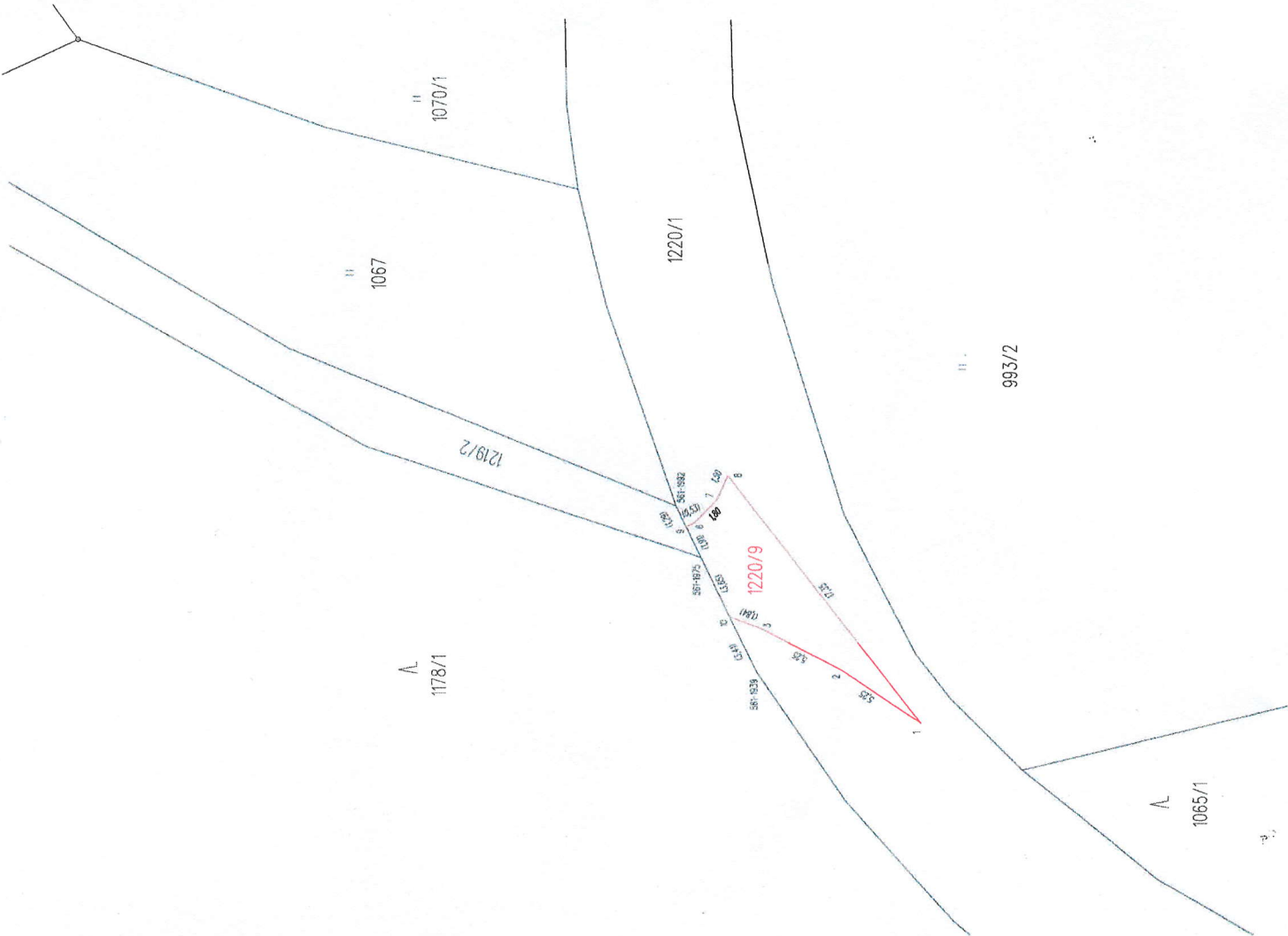

GEOMETRICKÝ PLÁN

pro rozdělení pozemku

Vyhovatel:
SOLAR Michael - geodetické práce
763 02 Lhota 293
tel.: 603 371 116

Číslo plánu: 676-056/2017
Okres: Zlín

Obec: Podkopná Lhota
Katastrální území: Podkopná Lhota

Měřítko list: Bystřice p. H. 3-8/14

Dosavadním vstátním byl poskytnuta možnost seznamit se v termínu a způsobem, nevyhovujícím novým hranicím, které byly ustanoveny předpisem v územní úpravě katastru nemovitostí v okrajové zpevněné cestě

Geometrický plán ověřil úředně oprávněný zeměměřičský inženýr:		Stojopis ověřil úředně oprávněný zeměměřičský inženýr:	
Jméno, příjmení: Ing. Luděk SOLAR	Číslo, pozůstatky seznamu úředně oprávněných zeměměřičských inženýrů: 204/1995	Jméno, příjmení: Ing. Luděk SOLAR	Číslo, pozůstatky seznamu úředně oprávněných zeměměřičských inženýrů: 204/1995
Dne: 22.5.2017	Čas: 43/2017	Dne: 2.6.2017	Čas: 45/2017
Měřítkostní a přesnost odpovídá právním předpisům.		Tato stojopisová opatření geometrického plánu v elektronické podobě uložena v dokumentaci katastrálního úřadu.	
Katastrální úřad souhlasí s obsahem a porcí.		Ověření stejnopisu geometrického plánu v listinné podobě.	



