



Obec Podkopsná Lhota

Podkopsná Lhota 37

763 18 Trnava

IČ: 00544493

E-mail: podkopnalhota@volny.cz

Zveřejnění záměru převodu obecní nemovitosti

Obec Podkopsná Lhota dle § 39 odst. 1 zákona č. 128/2000 Sb., o obcích (obecní zřízení), ve znění pozdějších předpisů, zveřejňuje v souladu s transparentností a hospodárností záměr převodu nemovité věci včetně veškerých součástí a příslušenství.

Identifikace předmětu převodu:

Pozemek parc.č. st.34 v k.ú. Podkopsná Lhota zapsaného v katastru nemovitostí:

vlastník: Obec Podkopsná Lhota

druh pozemku: zastavěná plocha a nádvoří

způsob využití: zbořeniště

výměra: 39 m²

Za účelem dosažení majetkoprávního narovnání pozemků má obec Podkopsná Lhota zájem nabýt pozemek parc.č. 1229/23, na němž je situována veřejně přístupná účelová komunikace, která je v majetku obce. Vlastník uvedeného pozemku je ochoten tento směnit za pozemek parc.č. st.34 v k.ú. Podkopsná Lhota.

Na základě usnesení zastupitelstva č. 14e/4Z/18-22/2019 zveřejňují záměr obce směnit pozemek parc.č. st.34 v k.ú. Podkopsná Lhota o výměře 39 m², druh pozemku zastavěná plocha a nádvoří, způsob využití zbořeniště, který je ve vlastnictví obce Podkopsná Lhota za pozemek parc.č. 1229/23 o výměře 46 m², druh pozemku ostatní plocha, způsob využití ostatní komunikace. Definovaný pozemek parc.č. 1229/23 byl nově vytvořen sloučením oddělených částí z pozemků parc.č. 848/35 a 1229/15 dle GP 717-0058/2019 ze dne 26.9.2018 za účelem majetkoprávního narovnání pozemků pod komunikací, která je v majetku obce Podkopsná Lhota. Dosavadní vlastník pozemku parc.č. 1229/23 souhlasí s podmínkou směny pozemků a to se zřízením věcného břemene užívání ve prospěch obce Podkopsná Lhota za účelem umístění inženýrských sítí na pozemku parc.č. st.34, který po směně nabude do svého vlastnictví a souhlasí i s další podmínkou uvedené směny, že po zaměření a vytyčení skutečné trasy zpevněné veřejně přístupné účelové komunikace parc.č. 1229/16 v k.ú. Podkopsná Lhota smění

nebo odprodá za dohodnutou cenu 30,- Kč / 1 m² všechny pozemky ve svém vlastnictví, které jsou dotčeny polohou této komunikace.

Směna pozemků se uskuteční po schválení tohoto záměru zastupitelstvem obce Podkopná Lhota a po podpisu směnné smlouvy.

Přílohy: geometrický plán č.717-0058/2018

snímek katastrální mapy pozemku parc.č. st 34

snímek katastrální mapy pozemku parc.č. 1229/13

Tento záměr bude zveřejněn na úřední desce Obecního úřadu Podkopná Lhota po dobu 15 dní a projednán na nejbližším zasedání obecního zastupitelstva.

V Podkopné Lhotě dne : 26.11.2019

Libor Baďura

starosta obce

OBEC
PODKOPNÁ LHOTA
763 18

Vyvěšeno dne: 26.11.2019

Sejmuto dne:

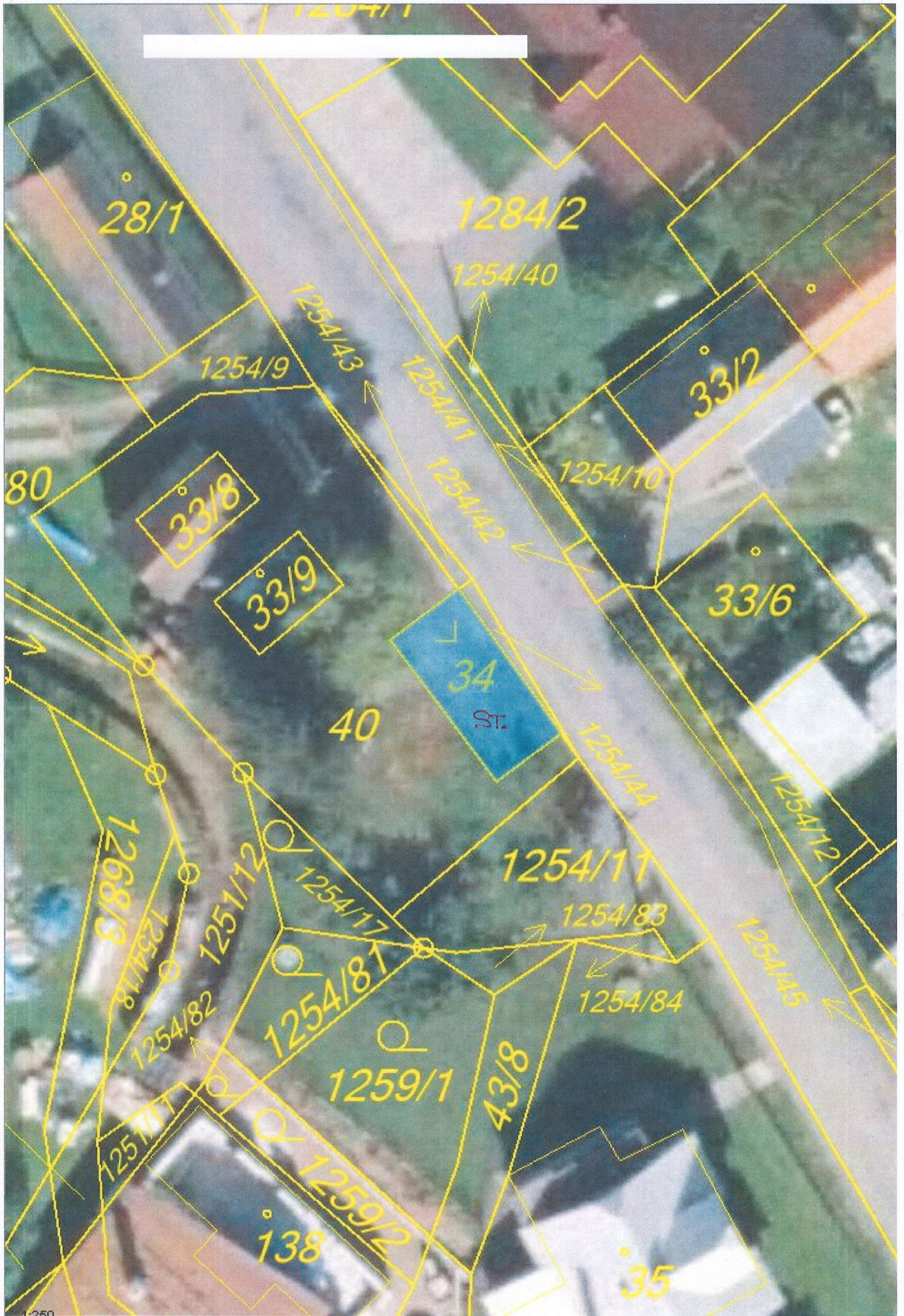



VÝKAZ DOSAVADNÍHO A NOVÉHO STAVU ÚDAJŮ KATASTRU NEMOVITOSTÍ

Dosavadní stav				Nový stav										
Označení pozemku parcelním číslem	Výměra parcely		Druh pozemku Způsob využití	Označení pozemku parcelním číslem	Výměra parcely		Druh pozemku Způsob využití	Typ stavby Způsob využití	Způsob určení výměr	Porovnání se stavem evidence právních vztahů				
	ha	m ²			ha	m ²				Díl přechází z pozemku označeného v katastru nemovitostí	dřívější poz. evidenci	Číslo listu vlastnictví	Výměra dílu	
												ha	m ²	
784/3	7	40	ostat.pl. jiná plocha	784/3	7	31	ostat.pl. jiná plocha		0	1229/18	443		2	c
										784/3	443	7	29	b
												7	31	
848/35	3	85	travní p.	848/35	3	47	travní p.		0	848/35	525	3	47	
1223/1	15	73	ostat.pl. ostat.komun.	1223/1	15	73	ostat.pl. ostat.komun.		0		10001			
1229/13	2	69	ostat.pl. ostat.komun.	1229/13	2	69	ostat.pl. ostat.komun.		0		10001			
1229/15	1	68	ostat.pl. ostat.komun.	1226/15	1	60	ostat.pl. ostat.komun.		0	1229/15	525	1	60	
1229/18	6		ostat.pl. ostat.komun.	1229/18		15	ostat.pl. ostat.komun.		0	784/3	443		11	a
										1229/18	443		4	d
													15	
				1229/23		46	ostat.pl. ostat.komun.		0	1229/15	525		8	e
										848/35	525		38	f
													46	
	31	41			31	41								

Zpřesnění geometrického a polohového určení pozemků podle §50 odst. 1 písm. a) katastrálního zákona navržené v tomto geometrickém plánu lze v katastru provést jen na základě ohlášení s náležitostmi obdobnými souhlasnému prohlášení. (Body 11 a 16)

Zpřesnění geometrického a polohového určení pozemků podle §50 odst. 1 písm. a) katastrálního zákona navržené v tomto geometrickém plánu lze v katastru provést jen na základě souhlasného prohlášení. (Body 10 a 12)

GEOMETRICKÝ PLÁN		Geometrický plán ověřil úředně oprávněný zeměměřický inženýr:	Stejnopis ověřil úředně oprávněný zeměměřický inženýr:
pro rozdělení pozemku pro změnu hranice pozemku pro průběh vlastnické zpřesněné hranice pozemků		Jméno, příjmení: Ing. Kateřina Mrůzková	Jméno, příjmení Ing. Kateřina Mrůzková
		Číslo položky seznamu úředně oprávněných zeměměřických inženýrů: 2046/2001	Číslo položky seznamu úředně oprávněných zeměměřických inženýrů: 2046/2001
		Dne: 18.09.2018 Číslo: 81/2018	Dne: 26.09.2018 Číslo: 84/2018
		Náležitostmi a přesností odpovídá právním předpisům.	Tento stejnopis odpovídá geometrickému plánu v elektronické podobě uloženému v dokumentaci katastrálního úřadu.
Vyhotovitel: Ing. Jiří Mrůzek - Geoman® GEODETIKÁ A KARTOGRAFICKÁ KANCELÁŘ HRADSKÁ I 309, 763 17 LUKOV U ZLÍNA		Katastrální úřad souhlasí s očíslováním parcel.	Ověření stejnopisu geometrického plánu v listinné podobě.
Číslo plánu:	717-0058/2018		
Okres:	Zlín		
Obec:	Podkopná Lhota		
Katastrální území:	Podkopná Lhota		
Mapový list:	KMD		
Dosavadním vlastníkům pozemků byla poskytnuta možnost seznámit se v terénu s průběhem navrhovaných nových hranic, které byly označeny předepsaným způsobem: viz seznam souřadnic		KÚ pro Zlínský kraj KP Zlín Ing. Jiřina Hnilicová PGP-1567/2018-705 2018.09.26 13:12:08 CEST	

Výkaz údajů o bonitovaných půdně ekologických jednotkách (BPEJ) k parcelám nového stavu

Parcelní číslo podle		Kód BPEJ	Výměra		BPEJ na dílu parcely	Parcelní číslo podle		Kód BPEJ	Výměra		BPEJ na dílu parcely
katastru nemovitosti	zjednodušené evidence		ha	m ²		katastru nemovitostí	zjednodušené evidence		ha	m ²	
848/35		73846	3	46							
		74167		1							

Seznam souřadnic (S-JTSK)

Souřadnice pro zápis do KN					
Číslo bodu	Y	X	Kód	Poznámka	
				kvality	
567-1271	508515.59	1157606.93	8	geobrčko	
567-1329	508509.62	1157615.15	8	bar.značka	
567-1334	508509.17	1157619.01	8	bar.značka	
567-1411	508502.62	1157623.01	8	geobrčko	
567-1433	508500.40	1157632.20	8	geobrčko	
567-1541	508489.50	1157613.04	8	geobrčko	
567-1545	508489.15	1157615.50	8	bar.značka	
567-1683	508472.14	1157621.76	8	geobrčko	
567-1830	508454.79	1157594.45	8	geobrčko	
5	508507.88	1157613.79	3	plastový znak	
10	508512.18	1157611.59	3	plastový znak	
11	508498.62	1157613.57	3	plastový znak	
12	508487.48	1157611.96	3	plastový znak	
13	508486.40	1157616.51	8	plastový znak	
14	508504.43	1157620.40	8	plastový znak	
15	508507.77	1157621.11	8	plastový znak	
16	508488.85	1157612.16	3	plastový znak	

