



Obec Podkopná Lhota

Podkopná Lhota 37

763 18 Tmava

IČ: 00544493

E-mail: podkopnalhota@volny.cz

Zveřejnění záměru převodu obecní nemovitosti

Obec Podkopná Lhota dle § 39 odst. 1 zákona č. 128/2000 Sb., o obcích (obecní zřízení), ve znění pozdějších předpisů, zveřejňuje v souladu s transparentností a hospodárností záměr převodu nemovité věci včetně veškerých součástí a příslušenství.

Identifikace předmětu převodu:

Část současného pozemku parc.č. 27 v k.ú. Podkopná Lhota zapsaného v katastru nemovitostí:
vlastník: Obec Podkopná Lhota
druh pozemku: ostatní plocha
způsob využití: ostatní komunikace
výměra: 442 m², z toho k převodu část o výměře 168m² nově definovaná jako pozemek p.č. 27/2

Na základě žádosti o odkoupení pozemku zveřejňuji záměr obce o prodeji pozemku parc.č. 27/2 v katastrálním území Podkopná Lhota. Geometrickým plánem číslo 762-56/2020 pro rozdělení pozemku, pro průběh vlastníky zpřesněné hranice pozemků, vypracovaným Ing. Janem Žáčkem, GEOTROP-geodetická kancelář, Nábřeží 455, Prštín, PSČ 760 01 Zlín, byl z pozemku p.č. 27 o výměře 442 m², druh pozemku: ostatní plocha, oddělen nově definovaný pozemek p.č. 27/2 o výměře 168 m², druh pozemku ostatní plocha (dále jen „**geometrický plán**“), který má žadatel zájem nabýt do svého vlastnictví. Podmínkou prodeje je zřízení služebnosti (věcného břemene) pro obec a vlastníky inženýrských sítí, a to přístupu na pozemek za účelem uložení, provozování, údržby a oprav ing. sítí situovaných přes předmětný pozemek. Další podmínkou je prodej pozemku p.č. 1225, druh pozemku: ostatní plocha, v k.ú. Podkopná Lhota do vlastnictví obce Podkopná Lhota za stejnou cenu (t.j. za 30,-Kč/ 1m²), za jakou obec prodá žadateli výše zmíněný pozemek p.č.27/2.

Přílohy: geometrický plán č. **762-56/2020**

Tento záměr bude zveřejněn na úřední desce Obecního úřadu Podkopná Lhota po dobu 15 dní a projednán na nejbližším zasedání obecního zastupitelstva.

V Podkopné Lhotě dne : 9.2.2022

Vyvěšeno dne: 9.2.2022

Sejmuto dne:

Libor Baďura
starosta obce



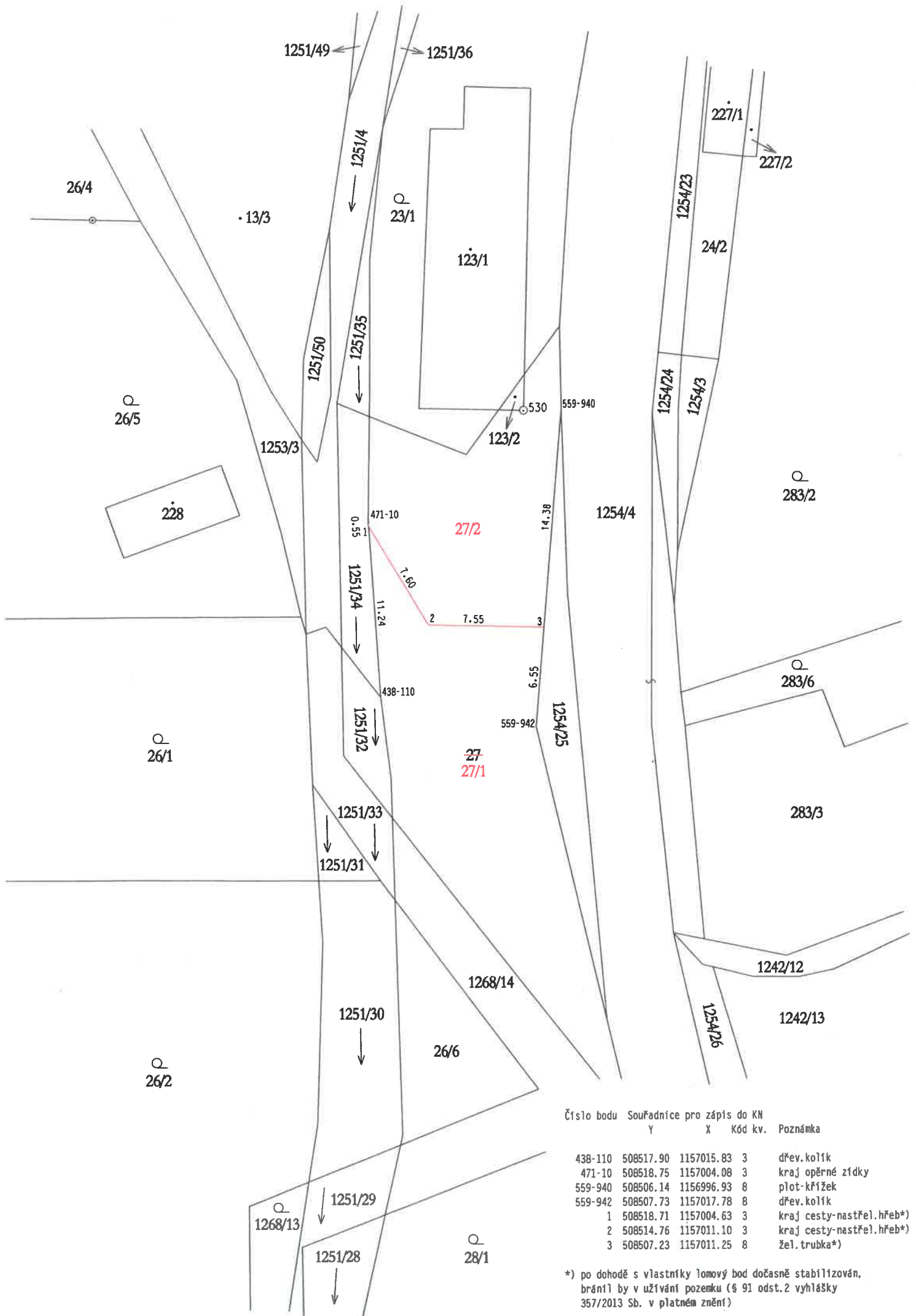

Číslo bodu	Souřadnice pro zápis do KN		Kód kv.	Poznámka
	Y	X		
438-110	508517.90	1157015.83	3	dřev.kolík
471-10	508518.75	1157004.08	3	kraj opěrné zídky
559-940	508506.14	1156996.93	8	plot-křížek
559-942	508507.73	1157017.78	8	dřev.kolík
1	508518.71	1157004.63	3	kraj cesty-nastřel.hřeb*)
2	508514.76	1157011.10	3	kraj cesty-nastřel.hřeb*)
3	508507.23	1157011.25	8	žel.trubka*)

*) po dohodě s vlastníky lomový bod dočasně stabilizován, bránil by v užívání pozemku (§ 91 odst.2 vyhlášky 357/2013 Sb. v platném znění)

VÝKAZ DOSAVADNÍHO A NOVÉHO STAVU ÚDAJŮ KATASTRU NEMOVITOSTÍ														
Dosavadní stav				Nový stav										
Označení pozemku parc. číslem	Výměra parcely		Druh pozemku Způsob využití	Označení pozemku parc. číslem	Výměra parcely		Druh pozemku Způsob využití	Typ stavby Způsob využití	Zpús. určení výměr	Porovnání se stavem evidence právních vztahů				
	ha	m ²			ha	m ²				Díl přechází z pozemku označeného v katastru nemovitostí	dřívější poz. evidenci	Číslo listu vlastnictví	Výměra dílu ha m ²	
27	4	42	ostat. pl. ostat.komun.	27/1	2	74	ostat. pl. ostat.komun.		0	27		10001	2	74
				27/2	1	68	ostat. pl. jiná plocha		0	27		10001	1	68
	4	42			4	42								

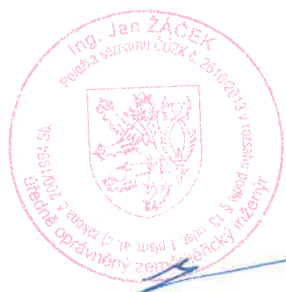
GEOMETRICKÝ PLÁN pro rozdělení pozemku	Geometrický plán ověřil úředně oprávněný zeměměřický inženýr:	Stejnopis ověřil úředně oprávněný zeměměřický inženýr:
	Jméno, příjmení: Ing. Jan Žáček	Jméno, příjmení: Ing. Jan Žáček
	Číslo položky seznamu úředně oprávněných zeměměřických inženýrů: 2610/2013	Číslo položky seznamu úředně oprávněných zeměměřických inženýrů: 2610/2013
	Dne: 4. srpna 2020 Číslo: 116/2020	Dne: 12. srpna 2020 Číslo: 150/2020
Náležitosti a přesnosti odpovídá právním předpisům.		Tento stejnopis odpovídá geometrickému plánu v elektronické podobě uloženému v dokumentaci katastrálního úřadu.
Vyhotovitel:  Nábreží 455, 760 01 Zlín IČO: 27691772 tel.: +420 602 188 689 zacek.geotrop@seznam.cz	Katastrální úřad souhlasí s očištváním parcel.	Ověření stejnopisu geometrického plánu v listinné podobě. 
Číslo plánu: 762-56/2020 Okres: Zlín Obec: Podkopná Lhota Kat. území: Podkopná Lhota Mapový list: Bystřice pod Hostýnem 3-8/41 Dosavadním vlastníkem pozemků byla poskytnuta možnost seznámit se v terénu s průběhem navrhovaných nových hranic, které byly označeny předepsaným způsobem: viz pozn. seznam souřadnic	KÚ pro Zlínský kraj KP Zlín Ing. Lenka Mikošková PGP-1331/2020-705 2020.08.12 09:35:34 CEST	