



Obec Podkopsná Lhota

Podkopsná Lhota 37

763 18 Trnava

IČ: 00544493

E-mail: podkopnalhota@volny.cz

Zveřejnění záměru převodu obecní nemovitosti

Obec Podkopsná Lhota dle § 39 odst. 1 zákona č. 128/2000 Sb., o obcích (obecní zřízení), ve znění pozdějších předpisů, zveřejňuje v souladu s transparentností a hospodárností záměr převodu nemovité věci včetně veškerých součástí a příslušenství.

Identifikace předmětů převodu:

Pozemek parc.č. 1223/1 v k.ú. Podkopsná Lhota , zapsaný v katastru nemovitostí Katastrálního úřadu pro Zlínský kraj, Katastrální pracoviště Zlín na LV 10001

vlastník: obec Podkopsná Lhota

druh pozemku: ostatní plocha , způsob využití: ostatní komunikace

výměra: 1.573 m²

Pozemek parc.č. 1223/4 v k.ú. Podkopsná Lhota , zapsaný v katastru nemovitostí Katastrálního úřadu pro Zlínský kraj, Katastrální pracoviště Zlín na LV 567

vlastník: podíl 19/20 Ing. M. Červinku , podíl 1/20 P. Vaculík

Na základě geometrického plánu č. 00823-4277/2022 byl z pozemku parc. č. 1223/1 o výměře 1.573 m², druh pozemku: ostatní plocha, oddělen **nově vytvořený pozemek parc.č. 1223/14 o výměře 72 m², druh pozemku: ostatní plocha.**

Na základě geometrického plánu č. 00824-4578/2022 byl z pozemku parc. č. 1223/4 o výměře 2.830 m², druh pozemku: ostatní plocha, oddělen **nově vytvořený pozemek parc.č. 1223/15 o výměře 58 m², druh pozemku: ostatní plocha.**

Záměrem obce Podkopsná Lhota je provedení směny nově vytvořeného pozemku parc.č.1223/14 ve vlastnictví obce za nově vytvořený pozemek parc.č. 1223/15 ve vlastnictví spoluvlastníků za účelem nabytí pozemku parc.č. 1223/15, svozového místa komunálního odpadu „U Moravanu“, do vlastnictví obce.

Přílohy: Geometrický plán č. 00823-4277/2022 ze dne 13.7.2022

Geometrický plán č. 00824-4578/2022 ze dne 13.7.2022

Tento záměr bude zveřejněn na úřední desce Obecního úřadu Podkopsná Lhota po dobu 15 dní a projednán na nejbližším zasedání obecního zastupitelstva.

V Podkopsné Lhotě dne 11.8.2022

Libor Baďura-starosta obce

Vyvěšeno dne: 11.8.2022

Sejmuto dne:



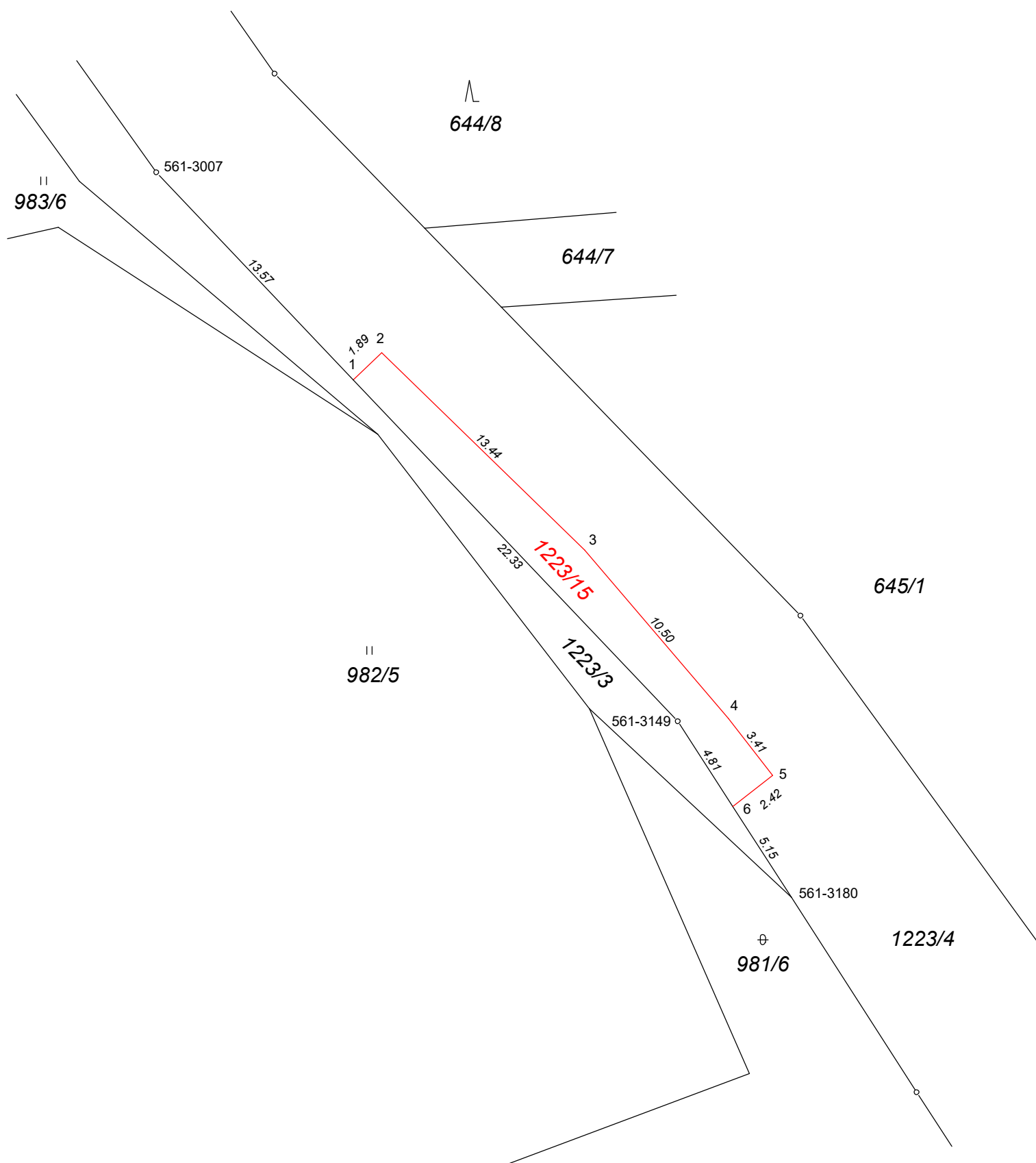

VÝKAZ DOSAVADNÍHO A NOVÉHO STAVU ÚDAJŮ KATASTRU NEMOVITOSTÍ

Dosavadní stav				Nový stav											
Označení pozemku parc. číslem	Výměra parcely		Druh pozemku	Označení pozemku parc. číslem	Výměra parcely		Druh pozemku	Typ stavby	Způs. určení výměr	Porovnání se stavem evidence právních vztahů					
	ha	m ²	Způsob využití		ha	m ²	Způsob využití	Způsob využití		Díl přechází z pozemku označeného v katastru nemovitostí	dřívější poz. evidenci	Číslo listu vlastnictví	Výměra dílu		Označení dílu
								ha					m ²		
1223/4	28	30	ostat. pl. ostat. komunikace	1223/4 1223/15	27	72 58	ostat. pl. ostat. komunikace ostat. pl. ostat. komunikace		0 0	1223/4		567	27	72	
										1223/4		567		58	
	28	30			28	30									

Seznam souřadnic (S-JTSK):

Souřadnice pro zápis do KN

Číslo bodu	Y	X	kk	Poznámka
561-3007	508902.88	1157093.77	8	
561-3149	508878.19	1157119.72	8	
561-3180	508872.83	1157128.04	8	
1	508893.56	1157103.57	8	kolík *)
2	508892.21	1157102.28	3	značka sprejem *)
3	508882.62	1157111.62	3	značka sprejem *)
4	508875.81	1157119.57	3	značka sprejem *)
5	508873.71	1157122.27	3	značka sprejem *)
6	508875.60	1157123.74	8	kolík *)

Poznámka: *) dočasná stabilizace dle §91 odst.6 vyhlášky č.357/2013 Sb.

GEOMETRICKÝ PLÁN pro rozdělení pozemku	Geometrický plán ověřil úředně oprávněný zeměměřický inženýr		Stejnopis ověřil úředně oprávněný zeměměřický inženýr:			
	Jméno, příjmení:	Ing. Martin Šmíd		Jméno, příjmení:		
	Číslo položky seznamu úředně oprávněných zeměměřických inženýrů	2596/12		Číslo položky seznamu úředně oprávněných zeměměřických inženýrů		
	Dne:	13.7.2022	Číslo:	217/2022	Dne:	Číslo:
	Náležitosti a přesnosti odpovídá právním předpisům.			Tento stejnopis odpovídá geometrickému plánu v elektronické podobě uloženému v dokumentaci katastrálního úřadu.		
Vyhotovitel:	Ing. Martin Šmíd Přístav 552, 760 01 Zlín tel.: 775 986 485 email: smid.geodet@seznam.cz		Katastrální úřad souhlasí s očíslováním parcel.			
Číslo plánu:	824-4278/2022		Ověření stejnopisu geometrického plánu v listinné podobě.			
Okres:	Zlín					
Obec:	Podkopná Lhota					
Kat. území:	Podkopná Lhota					
Mapový list:	Bystřice pod Hostýnem 3-8/32					
Dosavadním vlastníkům pozemků byla poskytnuta možnost seznámit se v terénu s průběhem navrhovaných nových hranic, které byly označeny předepsaným způsobem.						
viz. poznámka						

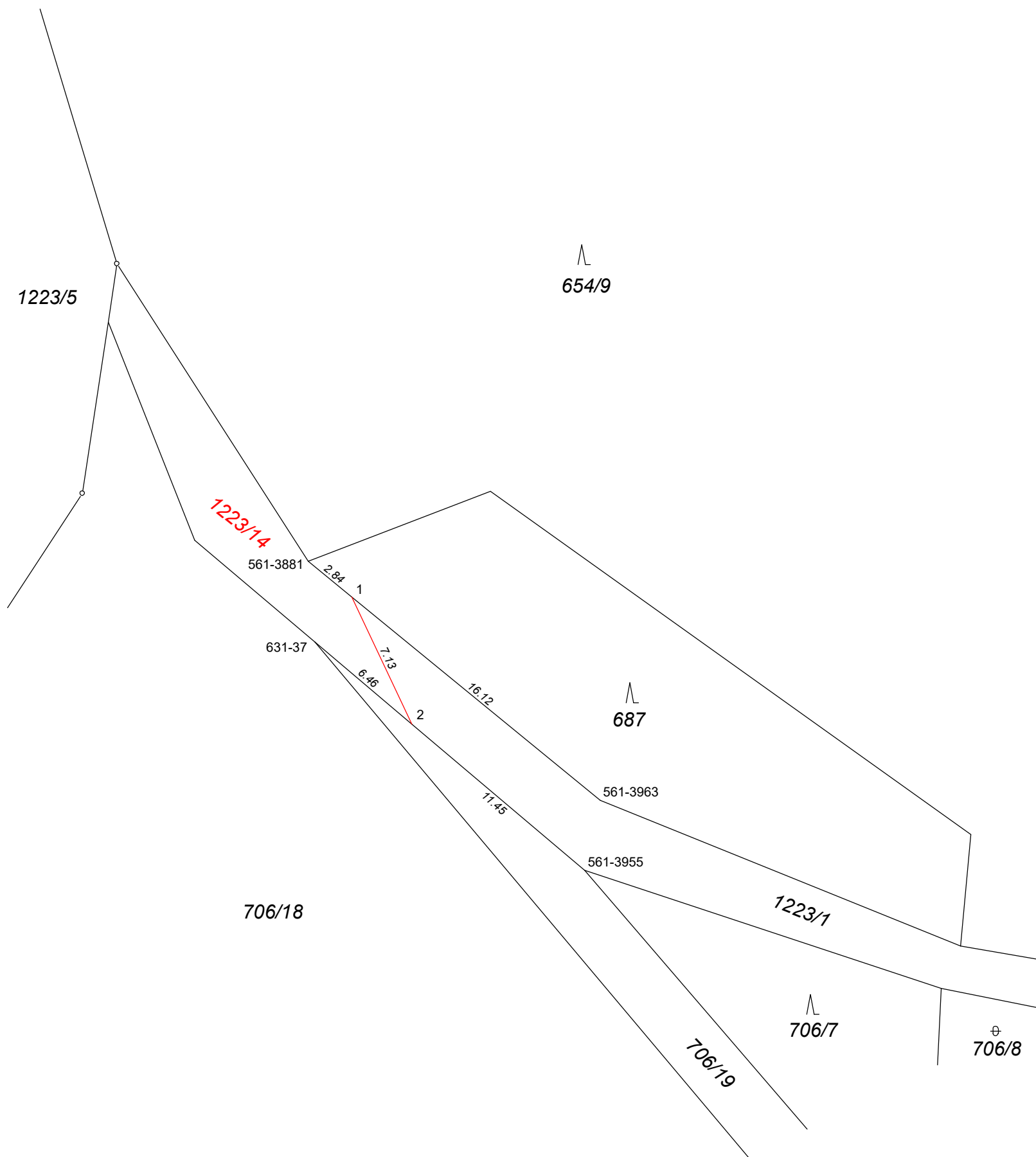

VÝKAZ DOSAVADNÍHO A NOVÉHO STAVU ÚDAJŮ KATASTRU NEMOVITOSTÍ														
Dosavadní stav				Nový stav										
Označení pozemku parc. číslem	Výměra parcely		Druh pozemku	Označení pozemku parc. číslem	Výměra parcely		Druh pozemku	Typ stavby	Způs. určení výměr	Porovnání se stavem evidence právních vztahů				
	ha	m ²	Způsob využití		ha	m ²	Způsob využití	Způsob využití		Díl přechází z pozemku označeného v katastru nemovitostí	dřívější poz. evidenci	Číslo listu vlastnictví	Výměra dílu	
1223/1	15	73	ostat. pl. ostat. komunikace	1223/1 1223/14	15	01 72	ostat. pl. ostat. komunikace ostat. pl. ostat. komunikace		0 0	1223/1 1223/1	10001 10001		15 01 72	
	15	73			15	73								

Seznam souřadnic (S-JTSK):

Souřadnice pro zápis do KN

Číslo bodu	Y	X	kk	Poznámka
561-3881	508741.77	1157285.42	8	
561-3955	508727.84	1157300.99	8	
561-3963	508727.05	1157297.46	8	
631-37	508741.45	1157289.47	8	
1	508739.58	1157287.22	8	kolík *)
2	508736.54	1157293.62	8	kolík *)

Poznámka: *) dočasná stabilizace dle §91 odst.6 vyhlášky č.357/2013 Sb.

GEOMETRICKÝ PLÁN pro rozdělení pozemku	Geometrický plán ověřil úředně oprávněný zeměměřický inženýr		Stejnopis ověřil úředně oprávněný zeměměřický inženýr:			
	Jméno, příjmení:	Ing. Martin Šmíd		Jméno, příjmení:		
	Číslo položky seznamu úředně oprávněných zeměměřických inženýrů	2596/12		Číslo položky seznamu úředně oprávněných zeměměřických inženýrů		
	Dne:	13.7.2022	Číslo:	216/2022	Dne:	Číslo:
	Náležitostmi a přesností odpovídá právním předpisům.		Tento stejnopis odpovídá geometrickému plánu v elektronické podobě uloženému v dokumentaci katastrálního úřadu.			
Vyhotovitel:	Ing. Martin Šmíd Přístav 552, 760 01 Zlín tel.: 775 986 485 email: smid.geodet@seznam.cz		Katastrální úřad souhlasí s očíslováním parcel.			
Číslo plánu:	823-4277/2022		Ověření stejnopisu geometrického plánu v listinné podobě.			
Okres:	Zlín					
Obec:	Podkopná Lhota					
Kat. území:	Podkopná Lhota					
Mapový list:	Bystřice pod Hostýnem 3-8/41					
Dosavadním vlastníkům pozemků byla poskytnuta možnost seznámit se v terénu s průběhem navrhovaných nových hranic, které byly označeny předepsaným způsobem:						
viz. poznámka						